

# Lindauer Weihnachtsinsel Programm

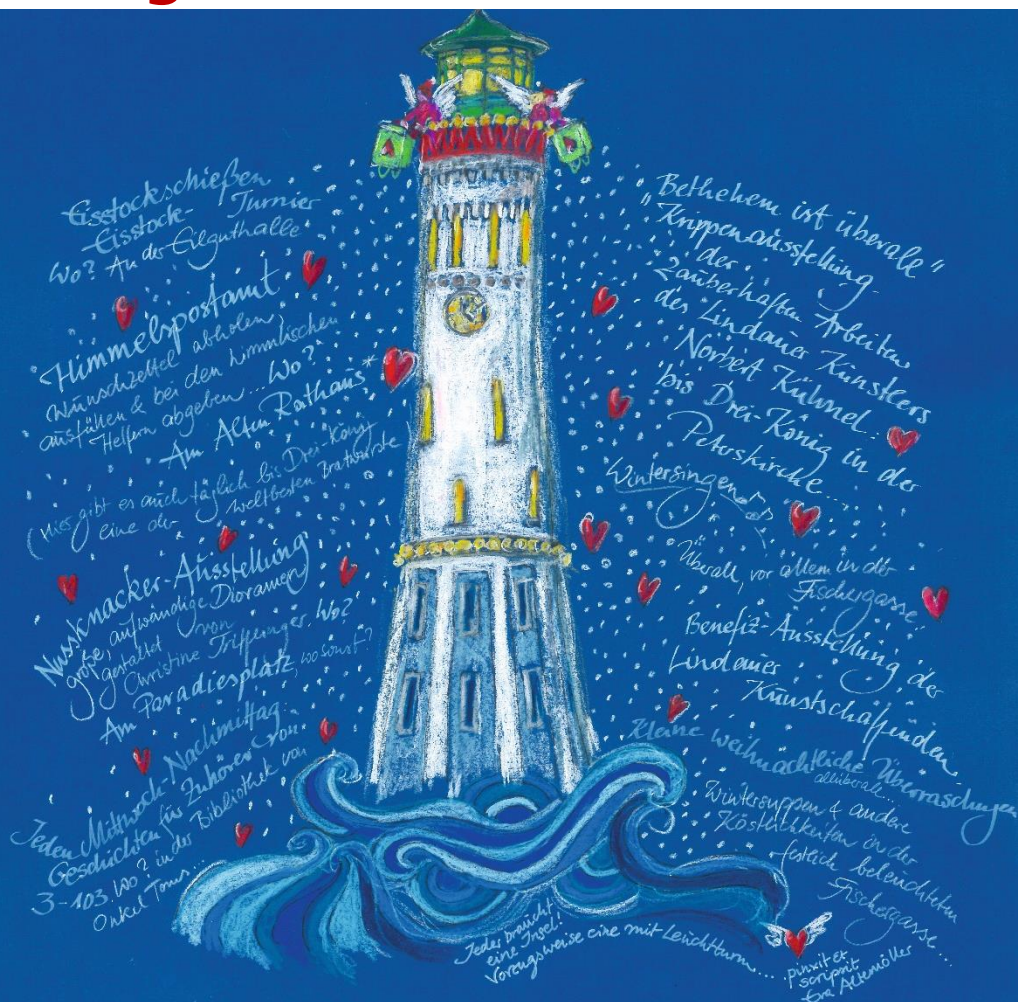

Vom 01. Dezember bis 18. Dezember 2024 erwartet Sie auf der Lindauer Insel eine zauberhafte Weihnachtszeit voller Kunst, Kultur und weihnachtlicher Erlebnisse. Lassen Sie sich von den festlich beleuchteten Gassen, einzigartigen Ausstellungen und einem abwechslungsreichen Programm verzaubern!



Lindauer  
Weihnachtsinsel

## Ausstellungen im gesamten Zeitraum:

---

**03.Dezember bis  
18.Dezember**

**"Benefiz-  
Weihnachts-  
Ausstellung der  
Lindauer  
Kunstschaffenden**

**Galerie:  
Glatt und Verdreht**  
Fischergasse 14

Öffnungszeiten:  
Dienstag – Freitag  
und Sonntag  
14 – 18 Uhr  
Samstag 11- 18 Uhr

---

**04.Dezember  
bis  
06.Januar**

Täglich  
15-17 Uhr

**Krippenausstellung  
Lindauer Krippenweg  
„Bethlehem ist  
überall“ mit den  
Originalkrippen von  
Norbert Kühnel.**

**Peterskirche**  
Oberer Schrankenplatz

Öffnungszeiten:  
Täglich von 15 -17 Uhr

---

Täglich

**die Nussknacker  
Ausstellung**

**Paradiesplatz 7**  
Schaufenster  
immer geöffnet  
ehem. Fa. Thomann  
jetzt Praxis Prof. Dr. Nölken

---

**03.Dezember bis  
18.Dezember**

Täglich  
9:00 Uhr – 18 Uhr

**Das Himmelpostamt  
– Weihnachtszauber  
für Kinder**

schreibt eure  
Wunschzettel direkt  
ans Christkind!  
Im Himmelpostamt  
könnt ihr kreativ  
werden, malen, basteln  
und eure Wünsche ans  
Christkind senden

Bismarkplatz  
**vor dem alten Rathaus**

Öffnungszeiten:  
Täglich  
9:00 Uhr bis 18 Uhr

---

---

**01.Dezember bis  
24.Dezember**

Täglich

**Kunst im  
Schaufenster**  
in 16 Schaufenstern  
auf der Insel

**Schaufenster** sind  
immer geöffnet –  
Karte siehe Anhang.

---

**01.Dezember bis  
24.Dezember**

**Täglich**

**Kunst  
Adventskalender**  
täglich wechselnde  
Bilder

**bei Papier-Enderlin  
im Kreativladen**  
in der Cramergasse 3

---

**Programm, ohne Voranmeldung:**

---

**01.Dezember**

15 Uhr

**Eröffnung der  
Krippenausstellung im  
alten Rathaus**  
mit musikalischer  
Begleitung und einer  
Ansprache von Herrn  
Schlegel und Frau  
Altenmüller

**altes Rathaus**  
Bismarckplatz 4

---

**03.Dezember**

16 Uhr

**offizielle & feierliche  
Eröffnung der  
Lindauer  
Weihnachtsinsel**

**Treffpunkt:** Am  
Himmelpostamt –  
Begrüßung mit einem  
Eröffnungsgetränk und  
feierlichen Reden der  
Beteiligten.

Start am  
Himmelpostamt:  
**altes Rathaus**  
Bismarckplatz

17-19 Uhr	<b>Vernissage</b> "Benefiz-Weihnachts- Ausstellung der Lindauer Kunstschaffenden	<b>Galerie: Glatt und Verdreht</b> Fischergasse 14
17:30- 19:00 Uhr	<b>Iss mit uns!</b> Himmel + Erde bei Jar Porzellan: Wintersuppe in der Keramikwerkstatt!	<b>Jar Porzellan</b> Fischergasse 27

---

## 04.Dezember

15-16 Uhr	<b>Geführter Rundgang Kunstschauenster</b>	Treffpunkt 15 Uhr vor dem <b>Alten Rathaus,</b> endet in der Galerie
16.30- 18 Uhr	<b>Offenes Kinder Kunst Atelier</b> von der VHS Lindauer Kunstschaffende malen mit Kindern, Erwachsene Begleitung willkommen	<b>VHS Lindau</b> Uferweg 7
15-17 Uhr	<b>Märchenlesung</b>	<b>Toms Wirtshaus, Bibliothek</b> Maximilianstraße 15

---

## 05.Dezember

17:30 – 18:30 Uhr	<b>Sing mit uns!</b> Natasha Rose Douglas zu Gast bei Himmel + Erde: offenes Singen am wärmenden Feuer	<b>Himmel + Erde</b> Fischergasse 5
-------------------	---	--

17 Uhr

**Eisstockschießen**

**Eilguthalle Lindau**  
Schützingenweg 2

19 Uhr

**After Work Party**  
Party mit Live-Musik

**Eilguthalle Lindau**  
Schützingenweg 2

---

**10. Dezember**

17:30- 19:00 Uhr

**Iss mit uns!**  
Himmel + Erde  
bei Jar Porzellan:  
Wintersuppe in der  
Keramikwerkstatt!

**Jar Porzellan**  
Fischergasse 27

---

**11. Dezember**

15-17 Uhr

**Märchenlesung**

**Toms Wirtshaus,  
Bibliothek**  
Maximilianstraße 15

---

**12. Dezember**

15-16 Uhr

**Geführter Rundgang  
Kunstschaufenster**

Vor dem  
**Alten Rathaus**

17 Uhr  
– 20 Uhr

**Leuchtende  
Fischergasse:**  
Abendöffnung der Läden  
und Ateliers sowie  
kulinarische Angebote in  
der festlich beleuchteten  
Gasse.

**Fischergasse**

17 Uhr

**Versteigerung von  
ausgewählten  
Kunstwerken** der  
Lindauer  
Kunstschaffenden  
zugunsten  
Kinderschutzbund Lindau

**Galerie:  
Glatt und Verdreht**  
Fischergasse 14

Galerie geöffnet von  
14 – 20 Uhr

Ab 19:30 Uhr

**Open Mic Night**  
Natasha Rose Douglas

**Café & Bar  
Westküste**  
Hintere Insel 1

---

**17.Dezember**

17:30 – 19:00 Uhr

**Iss mit uns!**  
Himmel + Erde  
bei Jar Porzellan:  
Wintersuppe in der  
Keramikwerkstatt!

**Jar Porzellan**  
Fischergasse 27

---

**18.Dezember**

16 Uhr

**Eisstock-Turnier**

**Eilguthalle Lindau**  
Schützingenweg 2

15-17 Uhr

**Märchenlesung**

**Toms Wirtshaus**  
Maximilianstraße 15

---

# Kunst im Schaufenster

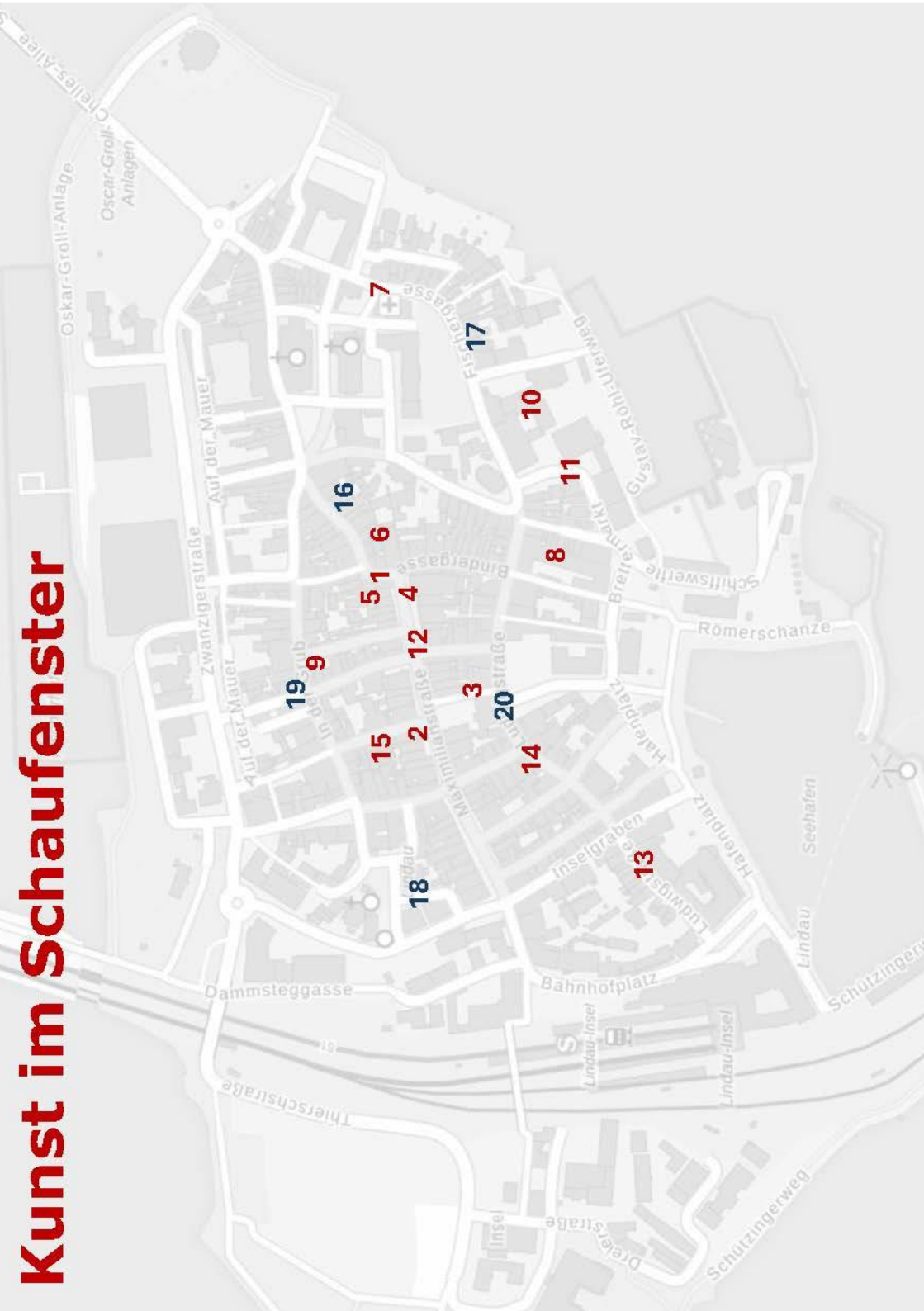

# Kunst im Schaufenster

Mit teilnehmenden Einzelhändlern und Künstler: Innen

**1. Abt Fashion und Beach**  
Felsgasse 1  
Dr. Svenja Lauenroth

**2. Athmoshair**  
Bürstergasse 5  
Christa Maria Marschall

**3. Augenoptiker Ströbele**  
Bismarkplatz 1-2  
Peter Wichmann

**4. Aust-Fashion**  
Maximilianstr. 2  
Cornelia Stiefenhofer

**5. Buchhandel Papillon**  
Cramergasse 16  
Lisa Kolbi-Thiele

**6. Büro Kaspar**  
Cramergasse 1  
Helen Fellner

**7. Die Handlung**  
Fischergasse 6-10  
Katja Dell

**8. Hauptsache Seeberger**  
Ludwigstraße 6  
Dagmar Reiche

**9. Herrmannos**  
In der Grub 17  
Jeannette Dubielzig

**10. Hotel Restaurant Alte Post**  
Fischergasse 3  
Katya Dronova

**11. Insele Schneideri Maleky**  
Fischergasse 1  
Stephanie von Hoyos & Tilly Neumeister

**12. Marlene S Moden**  
Maximilianstraße 10  
Anja Bothner

**13. Meißner-Steinmann Atelier**  
Ludwigstraße 48  
Anne Meißner-Steinmann

**14. Schuh Ober**  
Krummgasse 8  
Christa Hagel & Isabella Senger

**15. Tausendschön**  
Bürstergasse 3  
Dietlind Castor & Peter Wichmann

Weitere Ausstellungen:

**16. Kunst Adventskalender**  
01.-24.Dezember  
täglich wechselnde Bilder  
bei Papier-Enderlin  
im Kreativladen in der Cramergasse 3

**17. Benefiz-Weihnachts-Ausstellung  
der Lindauer Kunstschaaffenden**  
Galerie: Glatt und Verdreht  
Fischergasse 14

Öffnungszeiten: Dienstag – Freitag  
und Sonntag 14 – 18 Uhr  
Samstag 11- 18 Uhr

**18. Krippenausstellung  
Lindauer Krippenweg  
„Bethlehem ist überall“ mit den  
Originalkrippen von Norbert Kühnel.**  
Peterskirche  
Oberer Schriannenplatz  
Öffnungszeiten:  
Täglich von 15 -17 Uhr

**19. die Nussknacker Ausstellung**  
Paradiesplatz 7  
Schaufenster – immer geöffnet  
ehem. Fa. Thomann jetzt Praxis Prof. Dr.  
Nölken

**20. Himmelspostamt**  
Bismarkplatz  
am alten Rathaus





Das ganze Programm findet ihr auch online

Ein herzliches Dankeschön an alle, die diese Lindauer Weihnachtsinsel ermöglichen und Umsetzen: In Zusammenarbeit mit der Stadt Lindau, dem Handelsverband Lindau-Westallgäu, Zukunft Insel, Lindauer Kunstschaffenden und vielen weiteren engagierten Partnern.

Wir blicken voller Vorfreude auf eine wachsende Gemeinschaft in den kommenden Jahren!

**Erleben Sie den Zauber der Lindauer Weihnachtsinsel!**

**Alle Infos und Highlights:**

<https://www.lindauer-hafenweihnacht.de/die-lindauer-weihnachtsinsel/programmpunkte-lindauer-weihnachtsinsel/>

**Instagram: @lindauerweihnachtsinsel**

Stadt Lindau  
(Bodensee)



Handelsverband  
Bayern  
HBE

